

Centro de Artesanato, das Artes e dos Ofícios Tradicionais

Objectivos:

Reconstrução do Solar da Porta dos Figos através da instalação do Centro de Artesanato, das Artes e dos Ofícios Tradicionais, aspirando a promoção e divulgação das Artes e Ofícios Tradicionais.

Com este equipamento promove-se o desenvolvimento de competências específicas nos ofícios tradicionais, pretendendo igualmente o desenvolvimento de actividades económicas, de cariz comercial, com a promoção do empreendedorismo.

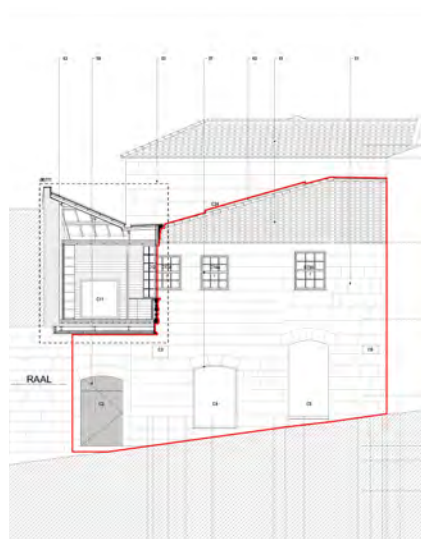

Alçado Principal, do edifício alvo de intervenção.

Com este projecto, a Câmara Municipal de Lamego pretende, valorizar o património edificado do Bairro do Castelo, e adaptar o edifício para Centro de Artesanato, das Artes e dos Ofícios Tradicionais e para Residência de Artistas

Este Centro deverá ser um elemento dinamizador de acções de apoio à divulgação, promoção e valorização de ofícios, produtos tradicionais e artesanais característicos de Lamego, dos quais a tecelagem (rendas, colchas de linho e mantas de farrapos), vestuário e calçado (capas serranas, meias de lã, socos de pau), peças em ferro forjado, olaria (em especial de barro preto, o mais característico desta região), cestaria (chapéus de palha, cestas de vime e verga), tanoaria, funilaria, marcenaria, correaria e as máscaras de Entrudo de Lazarim (esculpidas em madeira).

ESPAÇO PÚBLICO DO EIXO BARROCO

O "Eixo Barroco", zona constituída pela Avenidas Dr. Alfredo de Sousa e Visconde Guedes Teixeira e praças e ruas adjacentes, assume-se como área nobre da cidade de Lamego. Trata-se de uma zona com uma grande riqueza patrimonial, histórica e cultural, apresentando uma forte componente turística e comercial. É simultaneamente a "sala de visitas" e o "coração" da cidade.

Como tal, queremos ter a sua opinião sobre este projecto. Consulte e remeta-nos o seu comentário em www.viverlamego.com.

Programa Viver Lamego, Valorização e Integração Urbana do Centro Histórico de Lamego

www.viverlamego.com



Centro de Artesanato, das Artes e dos Ofícios Tradicionais



**CENTRO
DE ARTESANATO,
DAS ARTES E DOS OFÍCIOS
TRADICIONAIS**



www.viverlamego.com

Torre dos Figos Muralha Castelo

Solar Porta dos Figos

Investimento Total: 688 214,63€ | Investimento elegível: 772 317,50 €
Feder: 481 750,24€ | ALJCM: 206 464,39€ | m2 de intervenção: 639 m2
Prazo de execução previsto da empreitada: 12 meses.
Ficha técnica: Arquitectura: António Belém Lima - arqt.º | Fundações e Estruturas - Ana Luísa Clemente - eng.º | SCIE-Inst. Hidráulicas e Acústica - Paula Legoi-
nha - eng.º | Inst. Eléctricas e Telecomunicações - Sílvia Lima - eng.º | Inst.
Mecânicas, Térmicas e Acústica - Eduardo Cardoso - eng.º | Assessoria Técnica -
Luís Lino Lopes - arqt.º | Arqueologia - Dr. Ricardo Teixeira



Nível 1
LojaExpo | Artesanato

Nível 2
Oficina | Artesanato

Nível 3
Formação

Nível 3
Residência de Artistas

